

Salomón Muriel

Camino por Data y Analítica

POR EL 2014...

"Business Intelligence"



**BRITISH AMERICAN
TOBACCO**

2016 - 2020

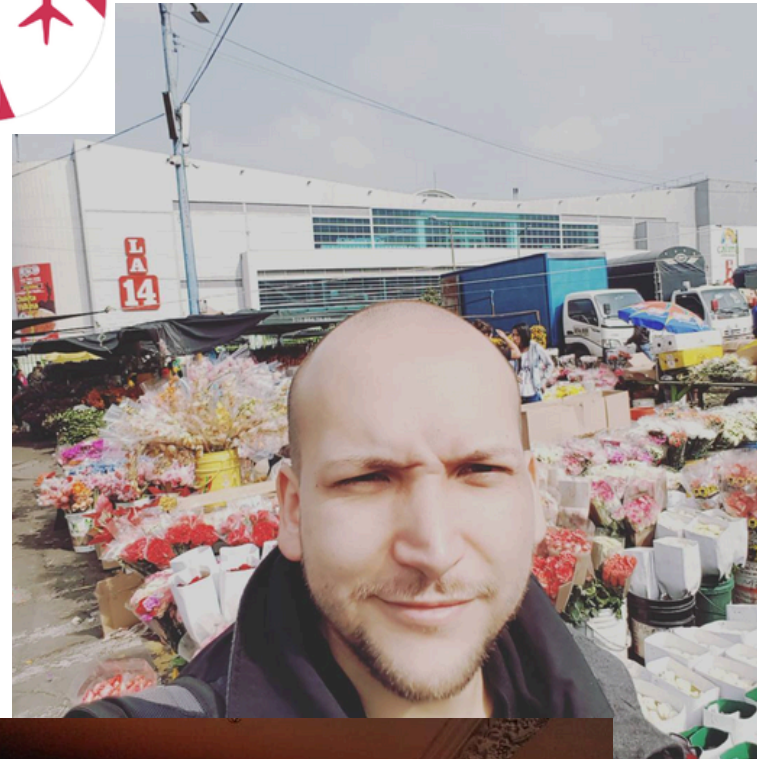

2020-2022



Finco.co



2020-2022

correlation.one

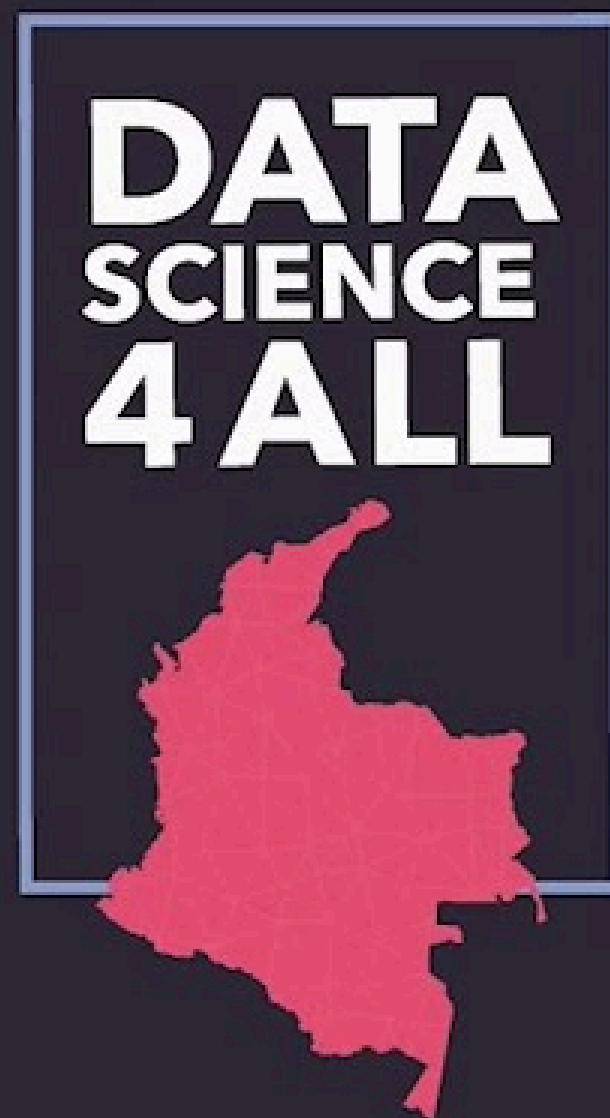

COLOMBIA



El futuro digital
es de todos

MinTIC

2022 - ∞



2023 - Hoy

R5

Mi Camino de Data

Analítica -> Ciencia de Datos -> Ingeniería de Datos

+ "Business Sense"

+ Habilidades de Explicar

+ Desarrollo de Software

Problemas

Interesantes de Data

Construir productos de Data

The image shows a web browser window displaying a real estate application. The browser's address bar shows 'localhost:3000'. The application interface includes a search bar with the text 'demo', a map of a city area with numerous red location pins, and a list of property listings on the right side. The listings include details such as 'Apartamento en Venta', 'COSTA SUR 101-A', 'Bogotá D.C.', and prices like '\$1,200,000,000'. A large red play button is centered over the map. At the bottom, a dark banner contains the text 'Watch on YouTube' with a play icon, and additional statistics: 'Visible Listings: 23', 'Average price per sqm: 3,683,413.074', and 'Average area: 121.509'.

Construir productos de Data

Análisis de la propiedad: **F1C1B27F**

Ciudad: **Bogotá**

Consulta generada el: **8/29/2024**

Tipo de propiedad: **Apartamento**

Dirección: **carrera 8 #81a-33**

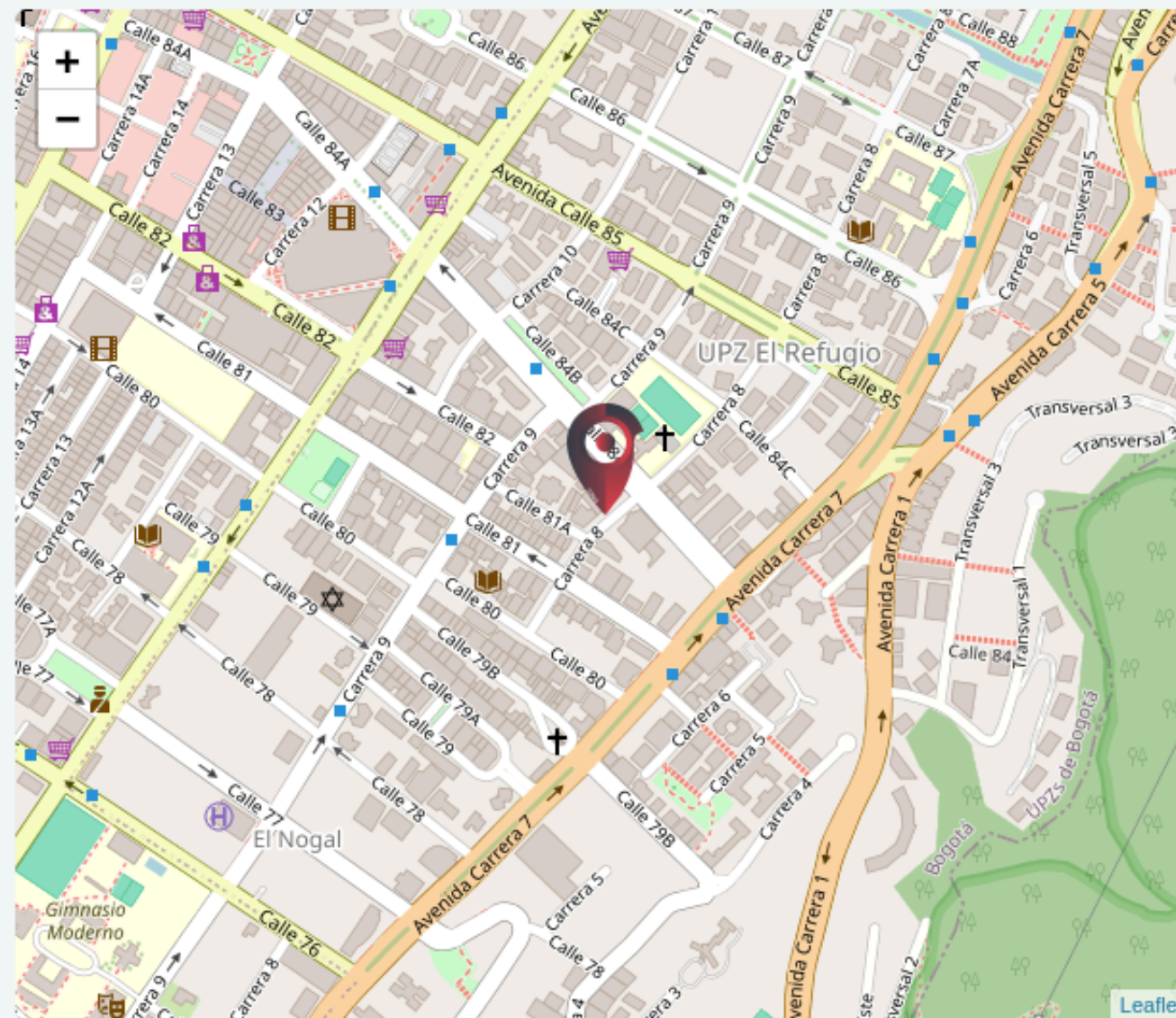

COP **2,234,757,912**

Precio estimado de venta máximo

COP **2,104,577,839**

Precio estimado de venta mínimo

COP **11,069,734**

Precio estimado por m²

COP **11,282,272**

Precio estimado de arriendo con administración

R5

Tenderos

Más complejos de lo que
pensábamos 🤪



¿Como se ven?

Cada compra tiene asociado un **dispositivo**, un **celular** y un **correo**.

Un tendero, por definición, repetirá al menos celular o correo varias veces.

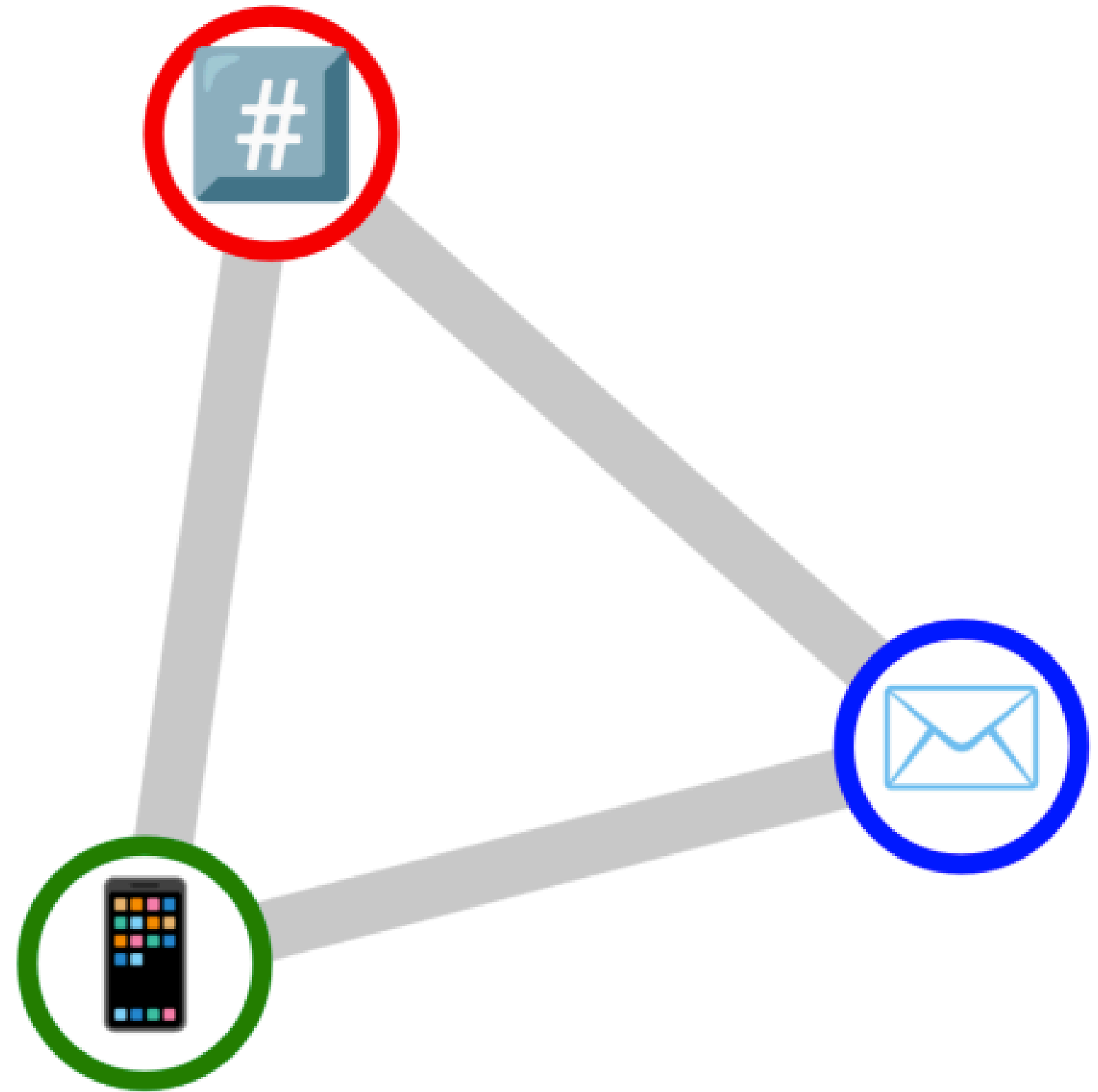

¿Como se ven?

Pueden repetirlo MUCHAS veces.

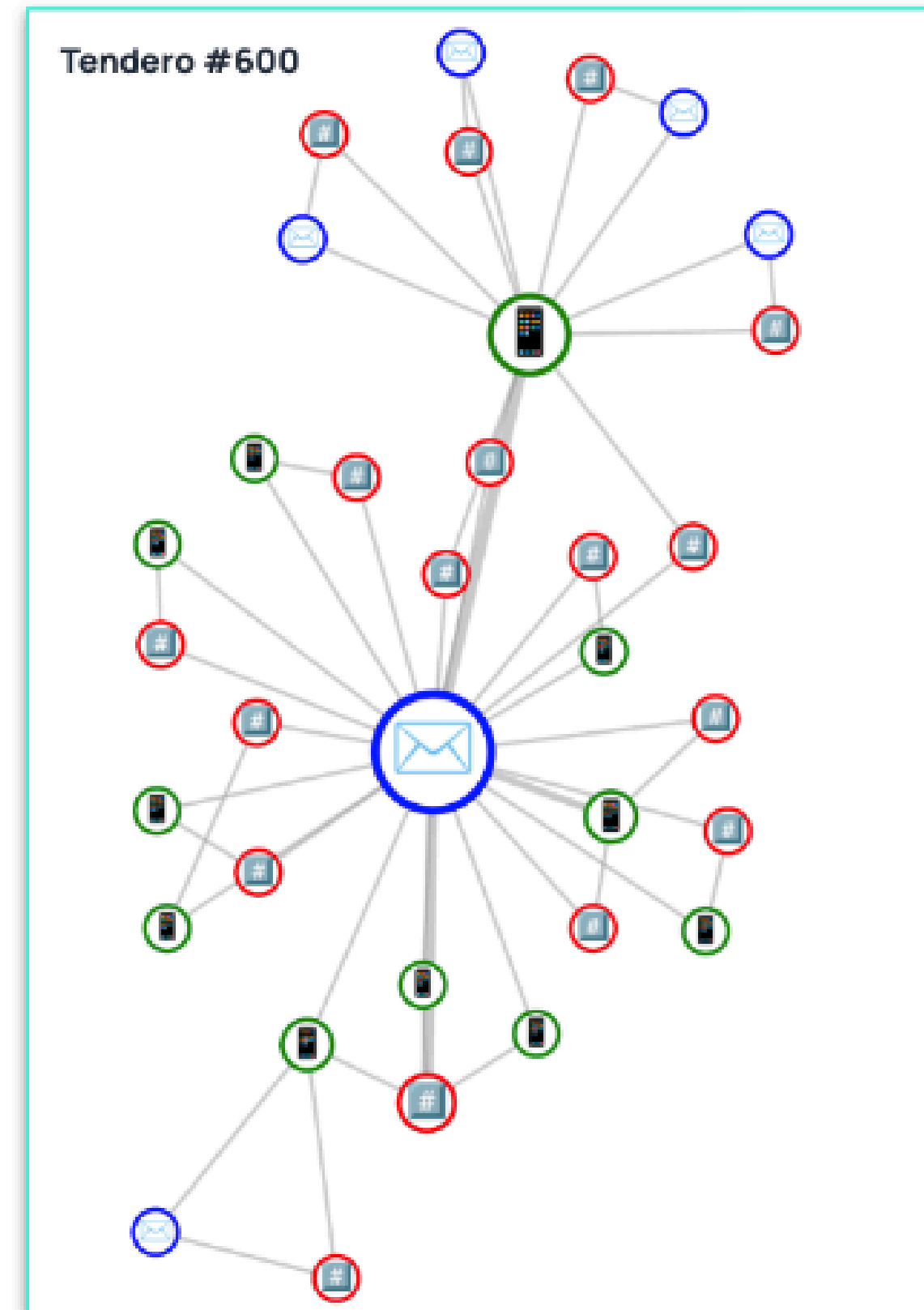
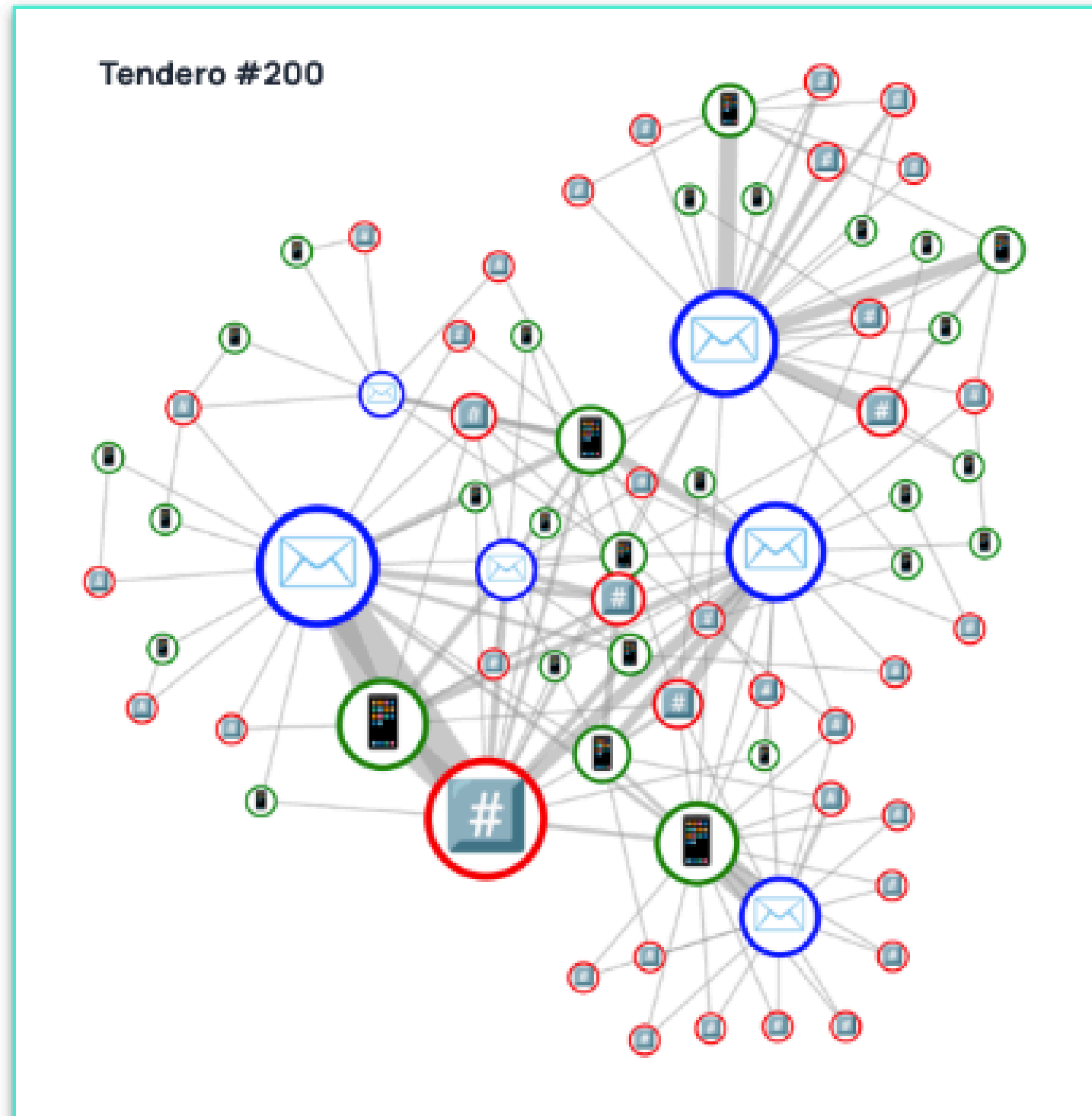

¿Como se ven?

Tenemos MUCHOS



Es hermoso 🤩

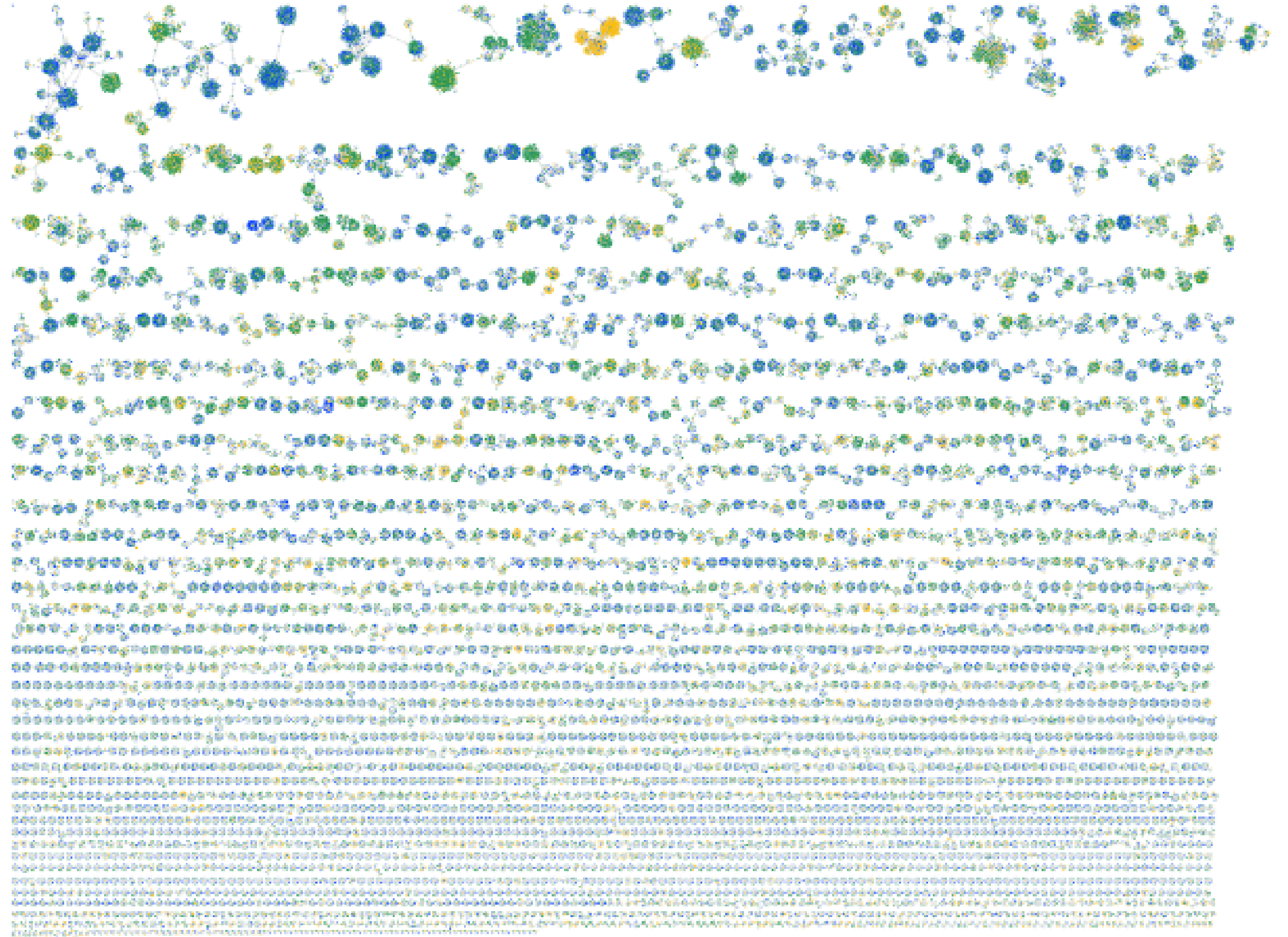

Manejar Equipos de Data

The Lean Machine.

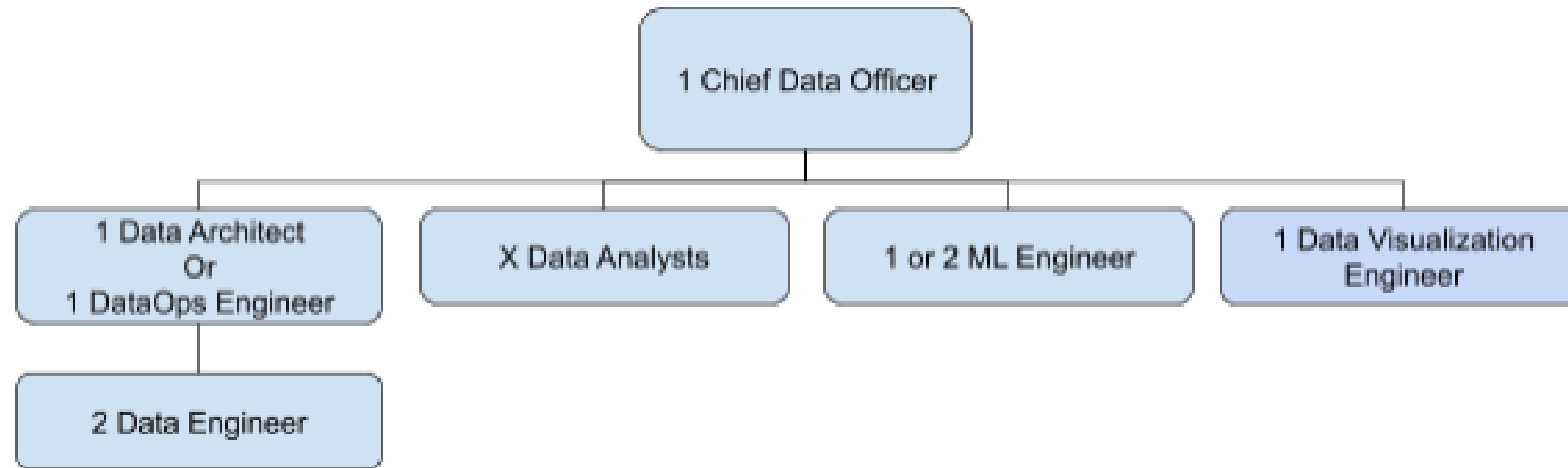

Ingeniería de Datos

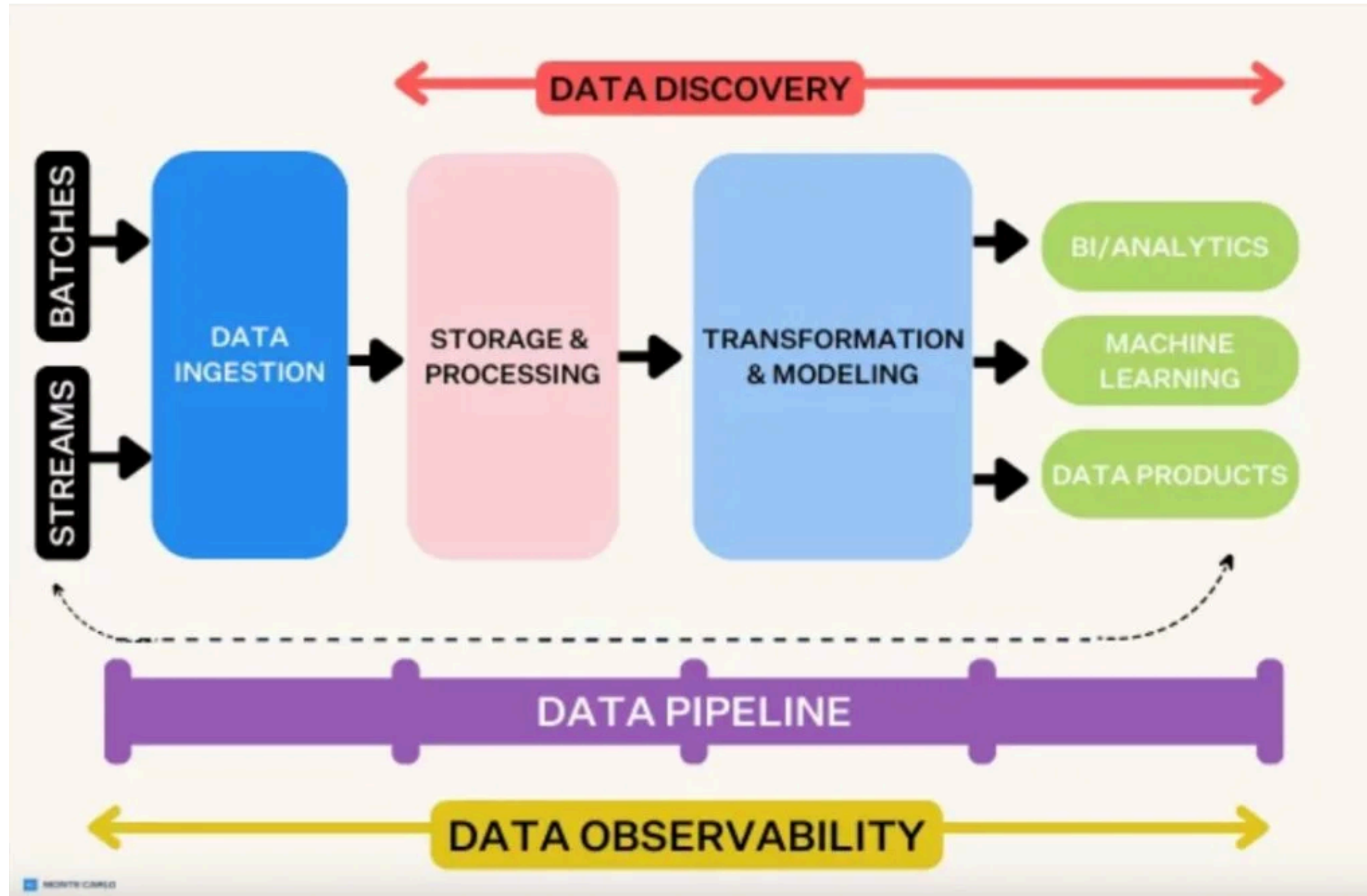

Cultura de Data

The image shows a data dashboard interface. On the left is a sidebar with navigation options: Home, BOOKMARKS (App Main KPIs, Información Soat - App Atribución), and COLLECTIONS (Our analytics, Your personal collection, App R5, Créditos, Finanzas, Marketing, Metabase Analytics, Pruebas, Pruebas Soat, Research, SOAT). The main area is titled 'Tableros y reportes - R5' and contains a grid of report cards. The top right has a search bar and a '+ New' button. The report cards are organized into sections: SOAT (Broker Capitalización, SOAT Sales, SOAT Conversion Rates, Recompras de SOAT), Créditos (Créditos, Cumplimiento valor presente), Marketing (Panel de venta cruzada de SOAT a cr..., Funnel Discarded Reason by Source), App (App Main KPIs, RTM), and Finanzas (Informe de devoluciones de SOAT, Reporte de pagos de créditos, Reporte ADI).

Home

BOOKMARKS

- App Main KPIs
- Información Soat - App Atribución

COLLECTIONS

- Our analytics
- Your personal collection
- App R5
- Créditos
- Finanzas
- Marketing
- Metabase Analytics
- Pruebas
- Pruebas Soat
- Research
- SOAT

Tableros y reportes - R5

Search + New

SOAT

- Broker Capitalización
- SOAT Sales
- SOAT Conversion Rates
- Recompras de SOAT

Créditos

- Créditos
- Cumplimiento valor presente

Marketing

- Panel de venta cruzada de SOAT a cr...
- Funnel Discarded Reason by Source

App

- App Main KPIs
- RTM

Finanzas

- Informe de devoluciones de SOAT
- Reporte de pagos de créditos
- Reporte ADI

El camino NO es lineal

